

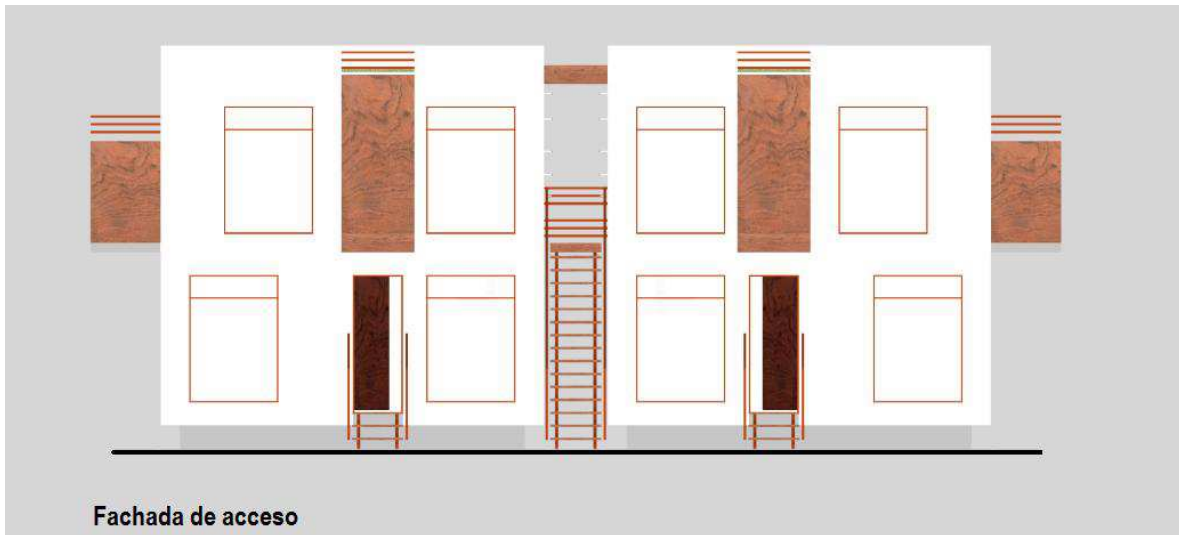

ALBERTO DOMÍNGUEZ ECHEVERRI
ARQUITECTO

CUBOS DE HABITAT, con una arquitectura racionalista, sin complique en detalles y de útil espacialidad , que puede ser construida con sistemas de construcción en seco, pre panelizados y de bajo peso.



Estas unidades cúbicas, se levantan sobre una base elevada, que previene los anegamientos y aísla de roedores y especies rastreras, dando una mayor seguridad y salubridad a la vivienda.

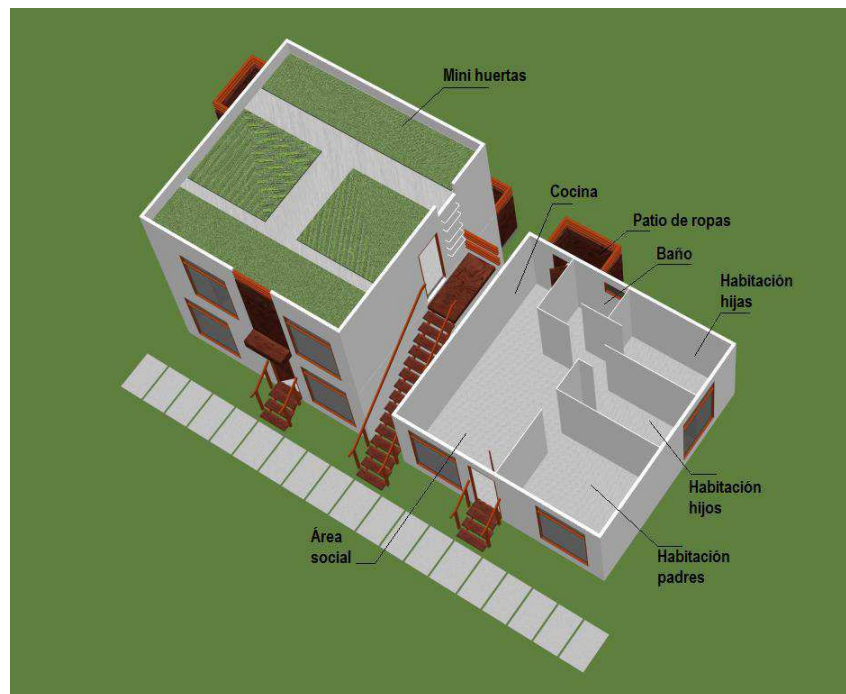

Con un área construida de 36 M2 y a dos plantas, cada unidad tiene 4 viviendas que contienen todas las áreas necesarias para un hábitat cómodo y saludable, aquí las familias no tiene que preocuparse por vivir en obra negra y trabajar para comprar materiales de construcción para concluir su casita.



ALBERTO DOMÍNGUEZ ECHEVERRI
ARQUITECTO

NO MAS UNA VIDA EN OBRA NEGRA



Vista posterior

Completa en sus servicios básicos, áreas de habitación, estar y diferentes carpinterías, acabados e instalaciones, estas viviendas pueden despertar rápidamente el sentido de pertenencia familiar y consecuentemente el deseo de progreso y búsqueda de estabilidad y mejor calidad de vida.

Más que un trabajo ingenieril, esta propuesta es un proyecto de vida.

Alberto Domínguez Echeverri
Arquitecto.
27 de Febrero de 2014
Bogotá DC. Colombia.

Protegido y con dra

Si desea más información solicítela al Email. arquiade@gmail.com